



MANUAL DE PROCEDIMIENTOS
CENTRO DE PRODUCCIÓN SANTA RITA S.A. DE C.V.

NOMBRE DEL PROCEDIMIENTO:

Controles de Acceso de Vehículos

CÓDIGO DEL PROCEDIMIENTO:

PR-EHS-061

REVISIÓN:

4

FECHA DE REVISIÓN:

Octubre -2016

HOJA:

1/8

OBJETIVO DEL PROCEDIMIENTO:

Establecer el proceso de acceso de todos los Vehículos que ingresan a las Instalaciones del Centro de Producción Santa Rita S.A de C.V para cumplir con las medidas de seguridad establecidos y procurar la protección de las instalaciones, personal y bienes de la empresa.

ÁREAS DE APLICACIÓN:

Departamentos que intervienen en el procedimiento de Controles de Acceso de Vehículos:

- ☉ Ecología, Higiene y Seguridad
- ☉ Expedición
- ☉ Toda personal que ingrese con vehículos a las

Instalaciones de la Empresa

DOCUMENTO
CONTROLADO

POLÍTICAS GENERALES

Dirección: Técnica	Fecha de Elaboración: Febrero, 2013
Departamento: EHS	Hoja: 2/8
Procedimiento: Controles de Acceso de Vehículos	

REGLAS GENERALES DE ACCESO EN VEHICULO

- ✓ Solo deberá de ingresar en áreas designadas y autorizadas.
- ✓ Deberá de contar con el formato de control de acceso de vehículos.
- ✓ Solo estacionarse en lugares designados.
- ✓ La posición de estacionamiento siempre será de salida.
- ✓ En caso de alguna emergencia o accidente se deberá de detener la unidad de manera provisional hasta recibir instrucciones.
- ✓ La velocidad máxima será de 20 km por hora.
- ✓ Está prohibido ingresar con aliento alcohólico o en estado inconveniente.
- ✓ Solo deberá de conducir la unidad personal capacitado para ello.
- ✓ Se recomienda no transportar personal fuera de cabina.
- ✓ La unidad estará sujeta a revisión por parte del personal SIPP.
- ✓ No se deberá de estacionar en vialidades o estorbar el tránsito regular.
- ✓ Depositar la basura en su lugar.
- ✓ Se prohíbe terminantemente fumar dentro de la planta.
- ✓ Cualquier accidente, incidente que ocurra en la planta, debe ser reportado inmediatamente al Departamento de EHS.
- ✓ La preferencia de circulación será del peatón y de los vehículos que transportan producto.
- ✓ Todo vehículo deberá cruzar el vado sanitario.
- ✓ Queda prohibido ingresar bebidas con contenido alcohólico o cualquier tipo de arma.
- ✓ Queda prohibido sustraer materia prima, productos, maquinaria, equipo o cualquier objeto sin la documentación y autorización correspondiente.
- ✓ En caso de daño a propiedad de CEPSAR será responsabilidad de Operador de vehículo y/o
- ✓ +6 de empresa propietaria del vehículo.
- ✓ Se recomienda contar con extintor PQS en la unidad así como llanta de refacción.
- ✓ Se recomienda usar el cinturón de seguridad y circular con las luces encendidas.
- ✓ Se deberá de hacer alto parcial en los cruces peatonales o intersecciones.
- ✓ Todo vehículo deberá de portar el cono de identificación.

**DOCUMENTO
CONTROLADO**



MANUAL DE PROCEDIMIENTOS
CENTRO DE PRODUCCIÓN SANTA RITA S.A. DE C.V.

DESCRIPCIÓN DEL PROCEDIMIENTO

Dirección: Técnica		Fecha de Elaboración: Febrero, 2013
Departamento: EHS		Hoja: 3/8
Procedimiento: Controles de Acceso de Vehículos		
Responsable	Operación Núm.	Descripción del procedimiento
Personal Operativo SIPP	01	<p>1.-Vehículos internos de personal de CEP SAR :</p> <ul style="list-style-type: none"> • Oficiales • Personal Administrativo • Personal Operativo <p>2.- Vehículos externos que pueden ser:</p> <ul style="list-style-type: none"> a) Visitantes, Proveedores y Contratistas. b) Temporales que son cualquier ingreso que no sea común su visita como escuelas, dependencias etc. c) Fijos cualquier visita que se establezca como proveedores comunes que por alguna razón ingresen de manera periódica al Centro. d) Vehículos de carga que son para transporte nacional o internacional, ya sea que vengan a cargar producto o a dejar materia prima o insumos. <p>Todo vehículo que ingrese a CEP SAR deberá ser autorizado por la Gerencia EHS o Dirección a cargo mediante el Formato Control de Accesos de Vehículos (Excepto los clientes no frecuentes o transportistas).</p> <p>Entrada de Vehículos de Personal del CEP SAR</p> <p>Para acceso a estacionamientos internos, se les solicita la revisión de sus unidades empezando por la identificación del conductor</p> <ul style="list-style-type: none"> • Se revisa de forma externa de manera general • Se revisa de forma interna <p>La revisión busca salvaguardar la seguridad de la empresa y de su personal que en ella labora, por ello si se identifica alguna persona extraña en compañía de cualquier Administrativo o Directivo, se le solicitará el registro e identificación Oficial.</p> <p>Al ingreso de cualquier material sospechoso se le solicitará sea identificado y corroborar la veracidad del contenido.</p>
	02	<p>Se les otorgara un cono de identificación de acceso a las áreas correspondientes autorizadas, el cual deberá de registrarse en el Formato de Ingreso de Vehículos a Planta.</p>

DOCUMENTO CONTROLADO

MANUAL DE PROCEDIMIENTOS
CENTRO DE PRODUCCIÓN SANTA RITA S.A. DE C.V.

DESCRIPCIÓN DEL PROCEDIMIENTO

Dirección: Técnica		Fecha de Elaboración: Febrero, 2013
Departamento: EHS		Hoja: 4/8
Procedimiento: Controles de Acceso de Vehículos		
Responsable	Operación Núm.	Descripción del procedimiento
Coordinador SIPP	03	Para Ingreso de Personal Externo: Apoyará al usuario en el registro de ingreso en el Formato de Control de Accesos de Vehículos.
Personal Externo que Ingresa	04	Procede a realizar el registro correspondiente y notificara de su destino y contacto en planta.
Personal Operativo SIPP	05	Se notifica al contacto en planta para que autorice el ingreso del visitante y la unidad.
	06	Procederá a la revisión de la unidad y registro del visitante de acuerdo al Procedimiento de Ingreso de Personal a CEPSAR.
	07	Si es su primer ingreso a planta, deberá de ser escoltado por personal de Seguridad Industrial y Protección Planta (SIPP) hasta oficinas, recepción o al encuentro con el contacto en planta.
	08	Todo el personal o vehículo ingresará únicamente a las áreas definidas en su acceso, habiendo excepciones de acuerdo a las necesidades de planta, las cuales se deberán de actualizar en el registro cada vez que se solicite.
Personal Operativo SIPP		Ingreso de Transportistas Nacional
	09	Al llegar a la puerta se procede a la revisión de acuerdo a la instrucción de trabajo PI-EHS-001 básica.
	10	Se registra el vehículo en el Formato Control de Transportistas. FO-EHS-012. Se considera únicamente revisión externa <ul style="list-style-type: none"> • Llantas • Camarote • Cabina • Guanteras • Documentación y revisión de contenido • Revisión general del exterior

DOCUMENTO CONTROLADO

DESCRIPCIÓN DEL PROCEDIMIENTO

Dirección: Técnica		Fecha de Elaboración: Febrero, 2013
Departamento: EHS		Hoja: 5/8
Procedimiento: Controles de Acceso de Vehiculos		
Responsable	Operación Núm.	Descripción del procedimiento
Gerencia de EHS	11	Si no hay hallazgos importantes, se procede al registro del visitante (operador) de acuerdo al Procedimiento de Ingreso de Personal al CEP SAR.
	12	Si existe algún hallazgo de contaminación o sospecha de algún ilícito o estado inconveniente del operador se niega el ingreso, e informar al Coordinador de SIPP para una revisión más detallada.
	13	Notificara a Contacto en planta y a la Gerencia de EHS para proceder a una evaluación exhaustiva del vehículo o del personal.
	14	En caso de confirmar algún hallazgo notificara a la Dirección Técnica y se elaborará un reporte documental para la notificación al contacto en planta y direcciones correspondientes.
Transportista Internacional	Ingreso de Transportistas Internacional	
	15	Al llegar a la puerta se procede a la revisión de los 17 puntos de seguridad, siendo esta revisión al azar y siguiendo los puntos marcados en la Instrucción de Proceso PI-EHS-001 Inspección de Seguridad de Contenedores y Cajas.
Personal Operativo SIPP	16	Deberá de solicitar una identificación oficial.
	17	Enviara identificación al Área de Expedición,
	18	Al término del día enviara copias de las identificaciones de los operadores que ingresaron. Los puntos 17 y 18 se proceden si el Jefe de Expedición solicita vía telefónica o por correo al área de Seguridad la información documental.
Expedición	19	Al término del proceso definido por Expedición, devolverá la credencial original al transportista.

DOCUMENTO CONTROLADO



MANUAL DE PROCEDIMIENTOS
CENTRO DE PRODUCCIÓN SANTA RITA S.A. DE C.V.

DESCRIPCIÓN DEL PROCEDIMIENTO

Dirección: Técnica		Fecha de Elaboración: Febrero, 2013
Departamento: EHS		Hoja: 6/8
Procedimiento: Controles de Acceso de Vehículos		
Responsable	Operación Núm.	Descripción del procedimiento
El Transportista	20	Recibirá la credencia y entregara el gafete de visitante al vigilante en turno
Coordinador de SIPP	21	Realizara un concentrado de los ingresos históricos de los transportistas, debiendo de contener, nombre, numero de transporte, placas, origen, destino hora de salida del origen, hora de llegada a CEPSAR.
Gerencia de EHS	22	Si existe algún hallazgo de contaminación o sospecha de algún ilícito o estado inconveniente del operador, no podrá ingresarla Coordinación de SIPP notificara al Contacto en planta y Gerencia de EHS para proceder a una evaluación exhaustiva del vehículo o personal.
Personal Operativo de SIPP	23	En caso de confirmar algún hallazgo notificará a la Dirección Técnica si existe sospecha de algún estado inconveniente se podrá realizar previo consentimiento del operador un examen antidoping.
Coordinador SIPP	24	Notificará a Dirección Administrativa o Jefatura de Expedición los cuales tendrán que informar al proveedor.
Personal Operativo SIPP	25	Si no se encuentran hallazgos, se procede a asignarle un numero de anden para estacionamiento exclusivo en área de estacionamiento de tráiler y se le informa al Departamento de Calidad e Inocuidad para su lavado de caja.
DOCUMENTO CONTROLADO	26	Deberá de asegurarse de que el área de estacionamiento de tráiler este siempre identificada y señalizada correctamente.
	27	Todo vehículo que ingrese a CEPSAR deberá de pasar por el vado sanitario.

DIAGRAMA DE FLUJO



DIAGRAMA DE FLUJO

Dirección: Técnica		Fecha de elaboración: Febrero, 2013	
Departamento: EHS		Hoja: 8/8	
Procedimiento: Controles de Acceso de Vehículos			
Personal SIPP	Transportistas	Gerencia/Dirección	Dirección General

Ingreso de Transportistas:

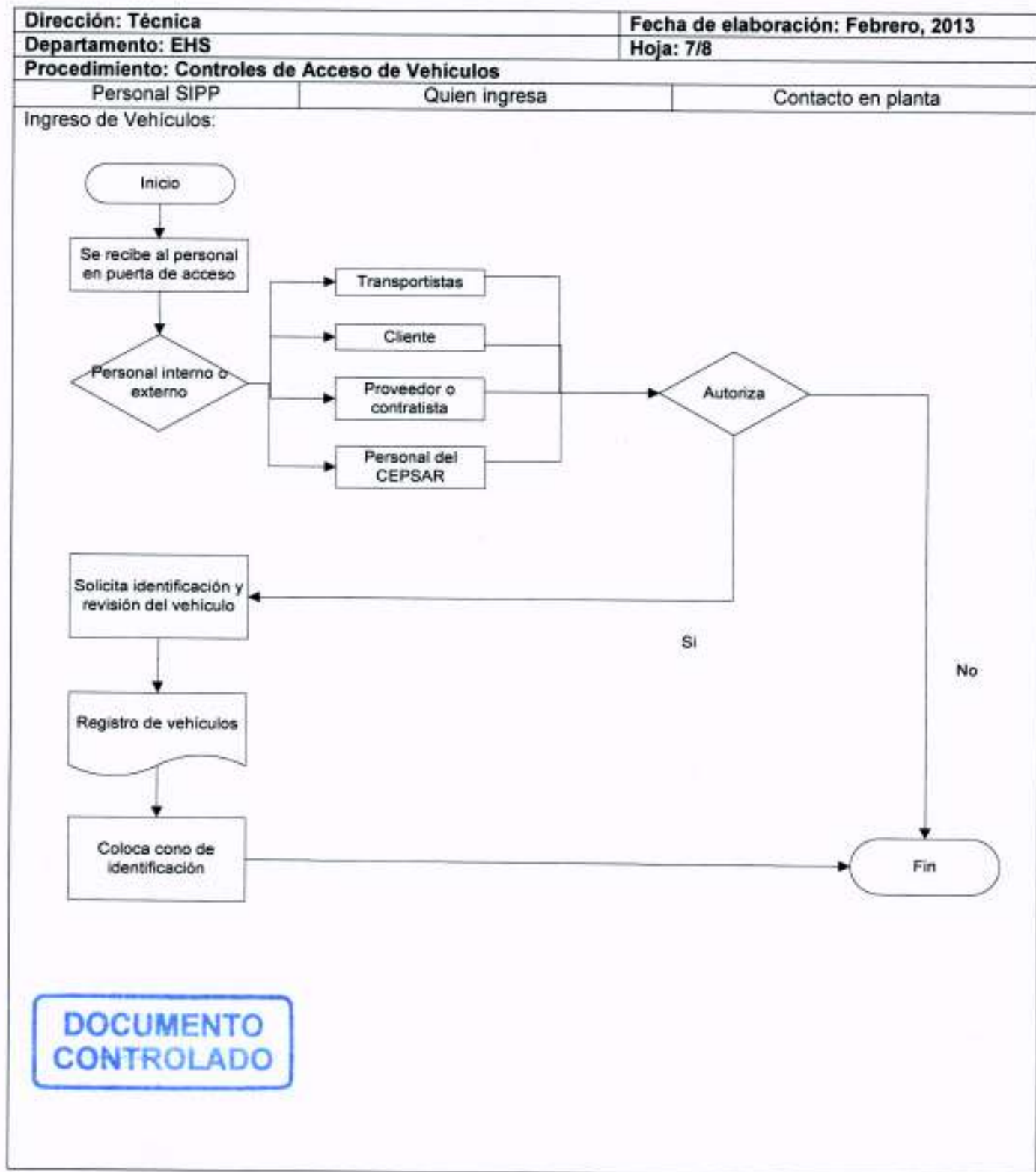
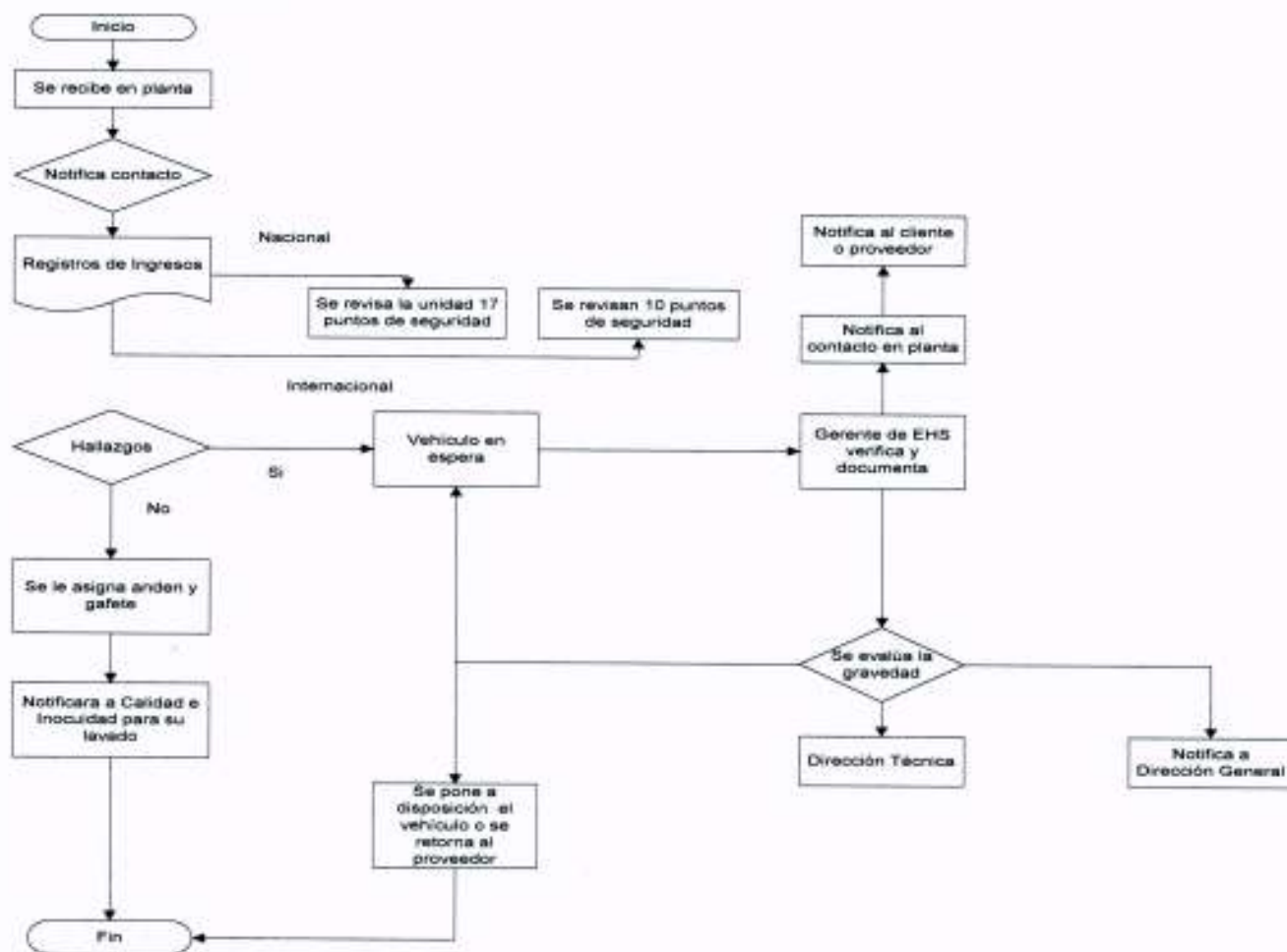

DOCUMENTO CONTROLADO

Formuló  Ing. Miguel Angel Torres Hernandez GERENTE DE EHS	Revisó  Ing. Miguel Angel Torres Hernandez GERENTE DE EHS	Autorizó  Ing. Ismael Padrón Segura DIRECTOR TÉCNICO
---	--	---

ANEXO 1

IDENTIFICACIONES PARA ACCESO DE VEHICULOS



ACCESO TOTAL, CONO AZUL



SOLO OFICINAS PLANTA, CONO VERDE



CLIENTES, CONO ROJO



PROVEEDORES Y / CONTRATISTAS,
CONO ANARANJADO



TRANSPORTISTA

