





### REPORTE DE COMISION

FOLIO PLIEGO DE COMISION	<u>PC-029-08/16</u>	FECHA COMISION	<u>10/08/2016</u>
EMPLEADO DE COMISION	<u>AD278</u>	MONTO AUTORIZADO	<u>576.20</u>
DEPARTAMENTO	<u>Contabilidad y Costos</u>	ÁREA	<u>Administración</u>

### DESCRIPCION DE LAS ACTIVIDADES REALIZADAS

DIA UNO

Fallo Tecnico y Apertura Economica LP-10/2016 (Suministro de Gas LP).

DIA DOS

Lineamientos Ptto. 2016 en SLP.

DIA TRES

DIA CUATRO

DIA CINCO

SIN OTRO PARTICULAR , ME PONGO A SUS ORDENES PARA CUALQUIER DUDA O ACLARACION AL RESPECTO

ATENTAMENTE

EMPLEADO A COMISIÓN

  
C.P. Eduardo Martínez Medina  
Gerente de Contabilidad y Costos

JEFE INMEDIATO

  
LAP Salvador López Aguilar  
Director Administrativo



Estaciones de SERVICIO

### COMVALE DE MEXICO SA DE CV

Clave SIIC:0000112038 R.F.C.: CME020805238 E.S. 7918  
REGIMEN GENERAL DE LEY DE LAS PERSONAS MORALES  
AV CHAPULTEPEC 1090 FRACC. COLINAS DEL PARQUE CP 78260  
SAN LUIS POTOSI S.L.P.  
TEL 444 1280803 Ext. 1099  
chapultepec@gaspeed.com.mx

#### Receptor

CENTRO DE PRODUCCION SANTA RITA S.A. DE C.V.  
RFC: CPS0905217V6  
KM 3 CAMINO SANTA RITA-SAN VICENTE Col. EJIDO SANTA RITA C.P. 79600  
RIO VERDE, SAN LUIS POTOSI

#### FACTURA

##### FECHA Y HORA DE EMISIÓN

2016-08-11T22:01:39

##### FECHA Y HORA DE CERTIFICACIÓN

2016-08-11T22:01:36

##### FOLIO FISCAL

B277B611-F14F-45F0-8A9F-  
2EC37A8DD160

##### NUM. SERIE CERTIFICADO

00001000000202578186

##### NUM. SERIE CERTIFICADO DEL

00001000000203082087

##### SERIE:

CHACO

##### FOLIO

269006

EXPEDIDO EN: AV CHAPULTEPEC #1090 Col. FRACC. COLINAS DEL PARQUE C.P. 78260, S.L.P., MEXICO

FORMA DE PAGO: 04 - Tarjetas de crédito [2114]

CANTIDAD	UNIDAD DE MEDIDA	CONCEPTO	PRECIO	IMPORTE
30.000	01	PREMIUM(32012)	\$ 12.829100	\$ 384.87

PAGO EN UNA SOLA EXHIBICIÓN

<b>OBSERVACIONES:</b>	<b>SUBTOTAL:</b> \$ 384.87
	<b>I.V.A. 16%:</b> \$ 59.43
	<b>TOTAL:</b> \$ 444.30

#### CANTIDAD CON LETRA:

(CUATROCIENTOS CUARENTA Y CUATRO PESOS 30/100 M.N.)

#### CADENA ORIGINAL DEL COMPLEMENTO DE CERTIFICACIÓN DIGITAL DEL SAT:

||1.0|B277B611-F14F-45F0-8A9F-2EC37A8DD160|2016-08-11T22:01:36|Idhvyd5QMCV5V6KBsBGP5eaSTpZ/SWFBSiSHmkkFEkXsx/aVHEf3bq7RVtQk0MnrUM+alAKn0AQDY+Vw0NEHO7i1SEaFIKiASqCXIsXqTP+lkvT4yVolHTCI+LVa9iRL5d04dQgn+iNuy/rz+N0EAeTCCzFqYIIMTA82R+kR2Q4=|00001000000203082087||



#### SELLO DIGITAL DEL CFDI:

Idhvyd5QMCV5V6KBsBGP5eaSTpZ/SWFBSiSHmkkFEkXsx/aVHEf3bq7RVtQk0MnrUM+alAKn0AQDY+Vw0NEHO7i1SEaFIKiASqCXIsXqTP+lkvT4yVolHTCI+LVa9iRL5d04dQgn+iNuy/rz+N0EAeTCCzFqYIIMTA82R+kR2Q4=

#### SELLO DIGITAL DEL SAT:

F4EQX1sDTPpIL3Ayx91+0feyaZwcJ3UrRydcwuUYIQaTGgfK4bMOh7t5W2Ssz29P9OsYXNpfWMM6CenTq uMA2SD44MiLwBa5IsXkdDpog9Xvsui7upHwWEWY+r618KGwocYL4gPV7T+O4UYFPBj+5J9EwEPxWJb76r:qzcZ7BjmUgw=

ESTE DOCUMENTO ES UNA REPRESENTACIÓN IMPRESA DE UN CFDI

PARA DESCARGAR SUS ARCHIVOS PDF y XML VISITE NUESTRA PAGINA [www.gaspeed.com.mx](http://www.gaspeed.com.mx)

# POLLO Y MEDIO \$169

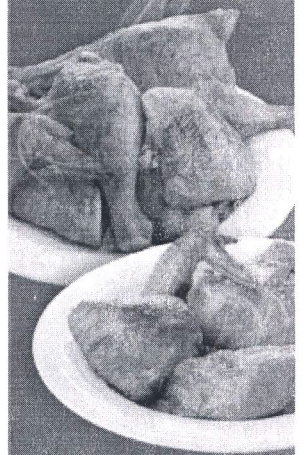

Vigencia al 30 de Junio del 2016  
Promoción válida en servicio de comedor y mostrador  
El precio de la promoción en servicio o domicilio es de \$184  
No aplica con otras promociones ni paquetes

PARA TODOS LOS DÍAS

## POLLO PEPE

Zapata @ 870-6677

Nicolás Zapata # 848  
A dos cuadras del colegio Manuel José Othon y la UCEM

Pozos @ 870-6644

Gasolinera Gaspeed Eje 125

Soledad @ 870-6655

Copretera a Matehuala 4632

(30 minutos antes de Tarifa de Soledad, SLP)